令和5年度 社会福祉法人
名古屋市熱田区社会福祉協議会

熱田区社会福祉協議会
キャラクター
「アッツ・タック」

アッツ・タック
福祉サポーター募集

熱田区社会福祉協議会では、「誰もが安心して暮らすことができる町づくり」を進めるため、様々な福祉サービスを実施しています。
「アッツ・タック福祉サポーター」はこのような福祉サービスを資金面で応援してくれる賛助会員の通称です。
皆さまも「アッツ・タック福祉サポーター」になって一緒にあたたかい熱田区を作りませんか。

サポーター(賛助)会費は
こんなことに使われています

福祉情報を伝えるために

広報誌
"福祉あつた"の発行

自分で布団を干せない65歳以上の方で介護認定を受けている方に

寝具クリーニングサービス

(令和4年12月撮影)

地域交流の場に

レクリエーション用品
貸出サービス

ボッチャの貸出(令和4年6月撮影)

目の不自由な方に

広報なごや熱田区版
音声訳テープ等の
貸出サービス

学校や団体などに

福祉教材
高齢者疑似
体験セットの
貸出サービス

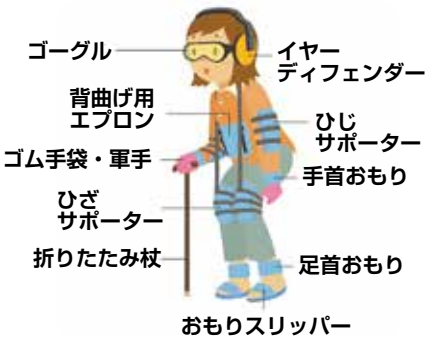

ご協力ありがとうございました。

令和4年度

賛助会費実績

816,000円　法人・団体 72件　個人 19件

令和4年度 アッツ・タック福祉サポーター（賛助会員）のご紹介

令和5年3月31日現在

法人会員さまのみご紹介させていただきます。個人会員さまからも多くのご賛同をいただいております。

らくらくサロン
株式会社総合企画
中部機械刃物株式会社
宗教法人妙安寺
株式会社こうら
株式会社中店
名古屋青果株式会社
名古屋市場運輸株式会社
株式会社山田商会
株式会社金星商会
株式会社エイリョウネット
錦産業株式会社
株式会社中建
東邦総合サービス株式会社
株式会社豊徳
株式会社服部組
野立民生委員児童委員協議会
株式会社きよめ餅総本家
想念寺
旭建設株式会社
六番町商店街振興組合
有限会社下岡商会
株式会社蓬莱軒
株式会社佐野工作所
株式会社名古屋合成樹脂工業所
株式会社亀屋芳広
日協産業株式会社
株式会社中部プラントサービス
川島商事株式会社
株式会社日中物産
株式会社林エンジニアリング
願入寺
株式会社ホウユウ
医療法人晃明会藤井歯科医院
宗教法人圓通寺
株式会社タカホ製作所
赤津機械株式会社
柴田工機株式会社
株式会社高羽組
株式会社蓬莱陣屋
株式会社野村建築
株式会社山田商店
林八百吉株式会社
有限会社由女
アクティブインターナショナル株式会社
不二木材工業株式会社
株式会社テックササキ
東邦ガスリビング株式会社
株式会社ハラタ
株式会社髙阪組
サークルぐーちょきぱー
深川果実有限会社
株式会社ワセイジャパン
名古屋上下水道総合サービス株式会社
タック株式会社
三幸タクシー株式会社
株式会社名新しろとり斎場
玉泉院
有限会社アンドー
宗教法人正覚寺
大矢工業株式会社
名古屋フィルター販売株式会社
株式会社大宝
株式会社南部食鶏
合資会社東谷籐品製作所
株式会社シモデン
株式会社協和製作所
株式会社リーサービス
彫清昇龍株式会社
株式会社ケイライン
熱田神宮会館
合資会社田口ヂーゼル自動車修理工場

（順不同・敬称略）

会費（年額）	個人	1口 1,000円	法人・団体	1口 10,000円

◎何口でも加入できます。◎賛助会費は税法上の控除（法人の場合は損金算入）の対象になる場合があります。

サポーター（賛助会員）になるには

★本会へ会費をご持参いただくか、所定の振込用紙でお振込みください。（振込手数料は本会負担）

サポーター（賛助会員）になると

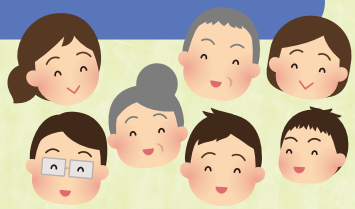

★本会広報誌「福祉あつた」をお届けします。（年3回）
★本会ホームページ（http://www.atuta-shyakyo.jp）および熱田区役所6階、在宅サービスセンター掲示板にてご紹介させていただきます。
★法人・団体会員は、本会広報誌「福祉あつた」等にてご紹介させていただきます。
★社会福祉法人に対する控除が適用されますが、念のため税務署や税理士へご確認ください。

社会福祉法人 名古屋市熱田区社会福祉協議会

〒456-0031　名古屋市熱田区神宮三丁目1番15号　区役所等複合施設6階

TEL 052(671)2875　FAX 052(671)4019