

FUKUSHI ATSUTA

福祉あつた

名古屋市高齢者はつらつ長寿推進事業 おひさまクラブ参加者募集!

● 内容 ●

住み慣れた地域の会場で、
体操・講座などを行い、
はつらつと生活する
きっかけづくりをします。



● 対象 ●

市内在住の65歳以上の方
(会場までご自分で来られる方)

● 参加期間 ●

平成31年4月～9月の6ヶ月間
※年間で2期実施します。(次期は10月～翌年3月まで)

【会場及び時間】

曜日	午前9:45～午前11:45	午後1:30～午後3:30
月曜日	高蔵コミュニティセンター	熱田区在宅サービスセンター
火曜日	大宝コミュニティセンター	千年コミュニティセンター
木曜日	白鳥コミュニティセンター	旗屋コミュニティセンター
金曜日	野立コミュニティセンター	船方コミュニティセンター

【定員】 各会場おおよそ20名
(応募多数の場合は抽選となります)

【費用】 無料
(ただし、材料費が必要な場合はご負担いただきます)

【申込】 平成31年2月12日(火)～
平成31年2月28日(木)

期間中に熱田区社会福祉協議会までお問合せ下さい
※申し込みは本人に限る
(ただし、定員に満たない場合は引き続き申し込み可能です)

★各会場の様子は「おひさまクラブ」のブログでも紹介しています

〈熱田区社協ホームページ〉<http://www.atuta-shakyo.jp/>または熱田区社会福祉協議会で検索

★会場でお手伝いいただくボランティアさんの募集も随時行っております

回
覧

<input type="text"/>	<input type="text"/>	<input type="text"/>	<input type="text"/>	<input type="text"/>	<input type="text"/>	<input type="text"/>	<input type="text"/>	<input type="text"/>	<input type="text"/>	<input type="text"/>
----------------------	----------------------	----------------------	----------------------	----------------------	----------------------	----------------------	----------------------	----------------------	----------------------	----------------------

第3次計画から第4次計画へバトンタッチ!!

第4次熱田区地域福祉活動計画 策定進行中!

第3次地域福祉活動計画～つながりあったかいぎ開催～



5年間を振り返って…

「私がつながる、私がつなげる、そして、みんながつながっている」:第3次地域福祉活動計画(2014～2018)の集大成として、12月2日(日)に名古屋学院大学名古屋キャンパスたいほうコミュニティリンクにて、「つながりあったかいぎ」を

開催しました。この場には、3次計画、4次計画の作業部会委員、地域住民等40名が集いました。

第1部では、「わたしたちがつながり、わたしたちがつなげたこと」をテーマに3次計画の各グループ代表者が、5年間の活動を振り返り成果報告を行いました。続いて、第2部では「わたしたちはどうしてつながるのか?」をテーマにグループトークを行い、最後はみんなで「つながりあったかいぎ宣言」を読み上げ、「つながりの大切さやその魅力」をそれぞれに受け止めながら、一体感の中、盛大に終えることができました。



それぞれの想いを語る…

そして思いは、第4次地域福祉活動計画(2019～2023)へ～ 全体テーマは「～ぬくといつながりのあるまち～」

3次計画で培われた「人と人とがつながる」ことへの思いは、現在策定中の4次計画に引き継がれています。5月の第1回目を皮切りに、月1回のペースで作業部会委員が一同に会し検討しています。「つながりづくり」と言いつつも、その結びつきの強弱やつながりの程度が話題となり



5年後の熱田区をイメージして

ました。そこから「居心地がよく、ゆるやかな地域とのつながりづくり」を目指し、「ぬくといつながりのあるまち(仮)」がテーマとなりました。

地域共生社会につながるよう、具体的な取組みは、今あるものを活かしつつ、双方にメリットがあるWIN-WINの関係を意識して、様々なアイデアを出し合っています。

今後は3月の素案作成を目指して、より具体的な計画づくりに移行する予定です。



つながりの程度って!?

第70回 赤い羽根協賛 児童生徒作品コンクール

区内小中学校の児童・生徒の皆さんから、
書道523点、ポスター164点のご応募をいただきました。
素敵な作品をありがとうございました。

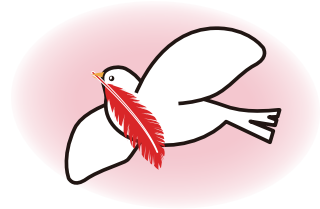

書道の部
入賞作品

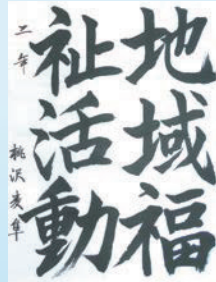

熱田区共同募金委員長賞
【県共募 佳作】
宮中2年 桃沢 麦隼さん

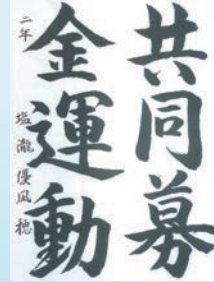

熱田区長賞
【県共募 佳作】
宮中2年 塩瀧 優風穂さん



熱田区社会福祉協議会長賞
【県共募 佳作】
白鳥小5年 立石 遥さん

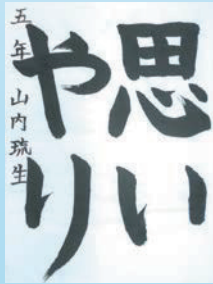

審査員特別賞
【県共募 佳作】
旗屋小5年 山内 琉生さん



優秀賞
【県共募 佳作】
千年小5年 宗宮 可奈さん

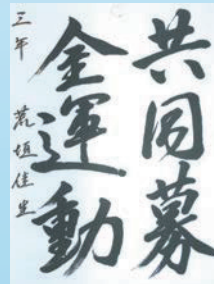

佳作
【県共募 佳作】
宮中3年 荒垣 佳生さん

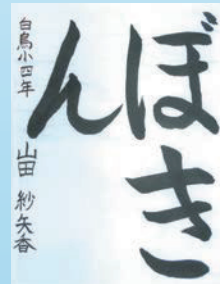

佳作
【県共募 佳作】
白鳥小4年 山田 紗矢香さん



ポスターの部
入賞作品



熱田区共同募金委員長賞
【県共募 佳作】
宮中1年 塚本 柑那さん



熱田区長賞
【県共募 佳作】
宮中1年 小嶋 日和さん



熱田区社会福祉協議会長賞
【県共募 佳作】
大宝小5年 秋山 凜奈さん



審査員特別賞
【県共募 佳作】
白鳥小1年 安藤 遙希さん



優秀賞
【県共募 佳作】
千年小5年 笛吹 萌花さん



佳作
【県共募 佳作】
野立小2年 仲里 光遠さん



佳作
【県共募 佳作】
白鳥小2年 大矢 萌々香さん

寝具クリーニング サービスを 実施しました!

区内にお住まいで
布団を干すことが困難な
要支援・要介護認定を
受けている65歳以上
のみの世帯が対象

毎年大好評のこのサービスは、本会賛助会員（福祉サポーター）の
会費で実施しております。

今年度も、ご協力いただきました浄財により、77名の方にふかふか
のお布団をお届けできました。きれいになったお布団で、お正月をお過
ごしいただけたと思います。ありがとうございました。

きれい!

熱田区社会福祉協議会
オリジナルキャラクター

ふかふかに
なったね!



アツツ



タック



賛助会員 (福祉サポーター) 募集

熱田区社会福祉協議会では、「誰もが安心して暮らせるあたたかいまちづくり」を進める
ため賛助会員（福祉サポーター）を募集し
ています。あなたも熱田区の福祉活動応援
団として福祉サポーターになりませんか。

会費	法人・団体会員	—□ 10,000円
	個人会員	—□ 1,000円

賛助会費を所定の振込用紙にて
お振込みいただくか、本会までご持参ください。



あったかあつた・福祉フェスタ 開催しました!

2018

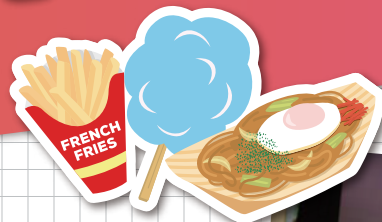

10月28日(日)区役所等複合施設にて、「あったかあつた・福祉フェ
スタ2018」を開催しました。当日は天候にも恵まれ、焼きそば、フライ
ドポテト、わたがしなどのお店や、福引き、子どもあそびコーナー、スタ
ンプラリーなど楽しい企画にたくさんの方が集まって1,685名もの方
に会場いただき、おかげを持ちまして大変盛況に終わることができま
した。障害者と区民のつどいとして始まり、福祉イベントとして慣れ親
しまれてきましたが、今回30回という節目をもって終了させていただ
くことになりました。今までご協力いただいた全ての関係者の皆様
にこの場を借りて、お礼を申し上げます。ありがとうございました。



熱田区

いきいき支援センターからのお知らせ

熱田区いきいき支援センターでは、認知症に関する様々な取り組みを行っています。ぜひ、ご参加ください。また、熱田区いきいき支援センターは、認知症に関する総合相談窓口です。認知症に関するお困りごとがございましたら、ご相談ください。

認知症の家族教室

毎回、講師のお話を聞いたあと、同じ思いを抱えた介護者の皆さん同士で話し合い、介護のヒントや介護者ご自身のリラックス方法を学んでいただく場です。



【対象】 認知症の方を介護されているご家族の方等

【日時】 毎月1回、指定日に実施

家族サロン(憩いの場)

介護の悩みや不安などを自由に話し合い、仲間づくりを行います。

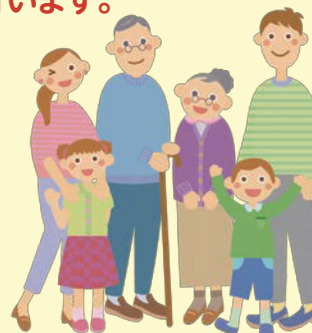

【対象】 認知症の方を介護されているご家族の方等

【日時】 毎月1回、指定日に実施

認知症サポーター養成講座

認知症についての正しい知識を学び、認知症の方やご家族の応援者を養成する講座です。講座修了者にはサポーターの目印であるオレンジリングを差し上げます。



【対象】 地域住民の方等

【日時】 毎月1回、指定日に実施

もの忘れ相談医による専門相談

「認知症」の症状や治療など、ご本人・ご家族が持つ不安などについて、医師(もの忘れ相談医)がご相談に応じます。



【対象】 認知症の症状等について相談を希望する方(1日3名まで)

【日時】 毎月1回、指定日に実施

※会場は全て熱田区在宅サービスセンター(区役所等複合施設6階) ※それぞれの開催日につきましては、お電話にてお問合せください。
※事前申込のうえ、ご参加ください※毎月の「広報なごや」でもご案内しています。

ご相談・お申し込み等窓口

熱田区いきいき支援センター
熱田区いきいき支援センター分室

TEL:671-3195 FAX:671-4019
TEL:682-2522 FAX:682-2505

熱田児童館だより

電話659-6307 FAX651-7251 熱田区四番二丁目10-10

チルドレンタイム

おもちゃやピアノ演奏もあるよ!工作もあります♪

- 日 時/2月26日(火) 午前10:00~11:00
- 対 象/未就園児と保護者

当日自由参加
無料

ベビーマッサージ&ママビクス

親子でふれあいの時間を楽しみましょう!

- 日 時/3月3日(日) 午前10:30~11:30
- 対 象/3~9か月の乳児と保護者 15組
- 申 込/2月24日(日) 午前10:00~

電話申込可
先着順

あっちゃんサロン

児童館のホールで思いきりあそぼう!

- 日 時/3月6日(水) 午前10:00~12:00
- 対 象/未就園児と保護者

当日自由参加
無料

親子でリトミック

親子でふれあう楽しいリトミック♪

- 日 時/3月12日(火) 午前10:00~11:00
- 対 象/未就園児と保護者

当日自由参加
無料

おもちゃ図書館

乳幼児向けのおもちゃがたくさん登場!

- 日 時/3月13日(水) 午前10:00~12:00
- 対 象/未就園児と保護者

当日自由参加
無料

ワクワクキッズタウン

児童館が子どもだけの町に大変身!
みんなではたらいて楽しく遊ぼう☆

- 日 時/3月17日(日) 午前10:00~午後3:00
- 対 象/小学生、中学生、高校生
(保護者の方は入場できません)

※当日の状況により、入場制限を行う場合があります。

当日自由参加
無料

おはなし会

どんなおはなしが聞けるかな?お楽しみに☆

- 日 時/3月22日(金) 午後2:00~3:00
- 対 象/幼児(保護者同伴)、小学生

※年中~小学生低学年向けの内容です。

当日自由参加
無料

人形劇をみよう

ぼこあぼこによる人形劇を見よう☆

- 日 時/3月23日(土) 午前10:30~11:30
- 対 象/乳幼児親子、小学生

※乳幼児~小学生低学年向けの内容です。

当日自由参加
無料

熱田福祉会館だより

電話659-6306 FAX651-7251 熱田区四番二丁目10-10

認知症予防クラブ

脳トレプリントと体操を皆さんで楽しみましょう

- 日 時/①2月25日(月) ②3月11日(月) ③4月8日(月)
①②③とも午後1:30~3:00
- 定 員/約30名 ●費 用/無料
- 持 物/飲み物(水分補給)

事前申込不要、
当日先着順

手芸教室「かんたん押絵~五月節句~」

- 日 時/①3月8日(金) ②3月9日(土)
①午後1:30~4:30 ②午前9:00~12:00
- 定 員/各14名 ●費 用/950円
- 持 物/濡れタオル、メガネ ●申 込/①②とも2月27日(水)午前9:30~

電話または
窓口へ、先着順

医師による健康相談

- 日 時/毎月第3水曜日の午後1:30~2:30 3月20日、4月17日
- 講 師/熊澤和彦医師 ●費 用/無料
- 申 込/当館におたずねください

認知症予防リーダー養成講座受講生募集

- 対 象/市内在住の60歳以上の方
- 日 時/4月2日(火)~5月末日 基本 午後1:30~3:30
上記の館内講座5回(すべて火曜日開講)他外部研修3回
- 申 込/2月12日(火)~4月1日(月)窓口のみで受付 ●定 員/先着5名

折り紙倶楽部

- 日 時/①4月5日(金) ②5月10日(金)
①②とも午後1:30~3:00
- 定 員/30名
- 持 物/折り紙(15cm×15cm)、はさみ、のり
- 費 用/無料
- 申 込/①3月1日(金) ②4月5日(金) ①②とも午前9:30~

電話または
窓口へ、先着順

熱田体操教室

体にやさしい体操をみんなでやりましょう

- 日 時/4月8日(月) 午前10:00~11:30
- 講 師/いづみニコニコ体操会講師 ●定 員/80名
- 費 用/無料 ●申 込/3月20日(水) 午前8:45~入場券配布
- 持 物/タオル(汗拭き)、飲み物(水分補給)上靴

熱田・歌声喫茶

- 日 時/5月7日(火) 午後1:30~3:00
- 定 員/約120名 ●講 師/毛利 公氏他
- 費 用/無料 ●申 込/4月23日(火) 午前8:45~入場券配布

窓口のみ
受付

[今後の予定]下記の期間の受付も行います。 ※詳細は、館内掲示ポスター、チラシでご確認ください。

開催時期	開催時間(基本)	申込期間	館内講座
7/12~8月末日	午後1:30~3:30	2/12~7/11	すべて金曜日
10/9~11月末日	午後1:30~3:30	2/12~10/8	すべて水曜日

その他、イベントを多数開催。詳しくは、当館におたずねください。

善意の灯

(平成30年9月1日
~12月31日受付分)

皆さまからいただいたご寄付は、
熱田区の地域福祉の
推進に役立させていただきま
す。ありがとうございました。



- サークルぐーちょぎぱー 様
- 東邦ガス労働組合 様
- ACOII 様
- 手作りバッグリフォーム同好会 様

- 熱田区女性協議会 様
- 熱田鯉城会 様
- 匿名1件

熱田区社会福祉協議会では、地域福祉活動を充実させるためのご寄
付を受け付けています。皆さまのご協力をお待ちしております。

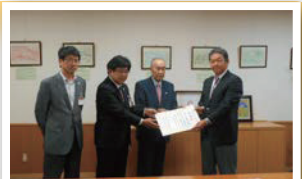

▲東邦ガス労働組合

社会福祉法人
名古屋市熱田区社会福祉協議会

熱田区神宮三丁目1番15号 区役所等複合施設6階

TEL671-2875 FAX671-4019

URL <http://www.atuta-shakyo.jp/>
E-mail atutaVC@nagoya-shakyo.or.jp

熱田区社会福祉協議会

検索