

FUKUSHI ATSUTA

福祉あつた

アツツ・タック福祉サポーター(賛助会員)大募集!

賛助会費はこのように使われています。

『在宅介護用品等貸出事業』

11台の『車いす』を
必要な方に貸出しています。

学校や団体などに福祉教育機材、
高齢者疑似体験セットの貸出も実施しています。

『寝具クリーニング(布団の丸洗い)サービス』

毎年大評判のサービスです!
昨年は80名の方にお喜び頂きました。

自分で布団を干せない65歳以上の方で、
介護認定を受けている方が対象です。



ありがとうございました

平成30年度実績 **880,000円** (団体・法人/75件
個人/22件)

賛助会費は

法人・団体会員	1口	10,000円(年間)
個人会員	1口	1,000円(年間)

平成30年度 アツツ・タック福祉サポーター(賛助会員)のご紹介 (平成31年3月31日現在)

個人会員さまからも多くのご賛同をいただいております。

- | | | | |
|-------------------|-------------------------|----------------|--------------------|
| タック株式会社 | 株式会社 HOKUTO Corporation | 株式会社山田商会 | 有限会社丸山組 |
| 中部機械刃物株式会社 | 株式会社名新 | 株式会社中部プラントサービス | 名古屋市場運輸株式会社 |
| 医療法人晃明会 | 柴田工機株式会社 | 株式会社日中物産 | アクティブインターナショナル株式会社 |
| 旭建設株式会社 | 株式会社中村 | 株式会社ハラタ | 株式会社総合企画 |
| 玉泉院 | 日協産業株式会社 | 有限会社原田 | 有限会社市川住宅 |
| 高木工業株式会社 | 有限会社熱田園芸 | 有限会社はるか | 合資会社東谷藤品製作所 |
| 有限会社タカギ興産 | 株式会社服部組 | 株式会社鈴木産業 | 株式会社アイエムケー |
| 有限会社下岡商会 | 赤津機械株式会社 | 株式会社金星商会 | 六番町商店街振興組合 |
| 医療法人中京クリニカル | 琴葉株式会社 | 株式会社大宝 | 株式会社シモデン |
| 株式会社亀屋芳広 | 名古屋フィルター販売株式会社 | 有限会社由女 | 株式会社リーサービス |
| 伸栄産業株式会社 | 名古屋青果株式会社 | 株式会社林エンジニアリング | 株式会社桶中住宅設備 |
| 有限会社名城カッター興業 | 税理士法人みらい経営 | 錦産業株式会社 | 株式会社協和製作所 |
| 合資会社サンニマル | 有限会社石川経営サービス | 不二木材工業株式会社 | 彫清昇龍株式会社 |
| 金城ライト株式会社 | ミズタニ機販株式会社 | 東邦総合サービス株式会社 | ※順不同・敬称略(法人会員のみ掲載) |
| 合資会社田口ヂーゼル自動車修理工場 | 株式会社山田商店 | 東邦液化ガス株式会社 | |
| 株式会社テックササキ | 名古屋トヨペット株式会社熱田店 | 日本会場設営株式会社 | |
| 株式会社豊徳 | 株式会社中建 | 学校法人名古屋学院大学 | |
| 株式会社名古屋合成樹脂工業所 | 株式会社ナカトウ | 株式会社佐野工作所 | |
| 宗教法人願入寺 | 株式会社エイリョウネット | 株式会社テイクロ | |
| 三幸タクシー株式会社 | 想念寺 | 有限会社コジマ | |



熱田区社会福祉協議会
オリジナルキャラクター

回覧

--	--	--	--	--	--	--	--	--	--	--	--	--	--	--	--	--	--	--	--

★地域福祉活動の推進

- 地域福祉推進協議会の活動支援
- ふれあいネットワーク活動の拡充
- ふれあい給食サービス事業への支援・助成



ふれあい給食会



いきいきサロン

- ふれあい・いきいきサロンの開設、運営助成、相談支援

- 名古屋市地域支えあい事業の拡充



粗大ゴミの搬出



蛍光灯の取り替え

★障がい児(者)福祉事業

- 声・点字での広報なごや「熱田区版」の配布
- 特別支援学級・養護学校卒業生への激励事業、障がい者関係団体実施事業への助成
- 障害者自立支援連絡協議会への参画

★児童福祉事業

- 熱田児童館の管理運営【市受託事業】
- 子育て支援活動、移動児童館事業の実施
- 中高生の居場所づくり事業、学習支援事業の実施
- 子ども会、保育園遊具整備等への助成
- 子育て支援ネットワーク活動への参画

- 子育てサロンの活動支援



子育てサロン

★福祉サービスの実施

- 車いすの一時無料貸出
- 寝具クリーニングサービス事業
- レクリエーション用品貸出事業



ふわふわお布団



ポッチャの貸出

令和元年度 収支予算

総合計：286,015(千円)

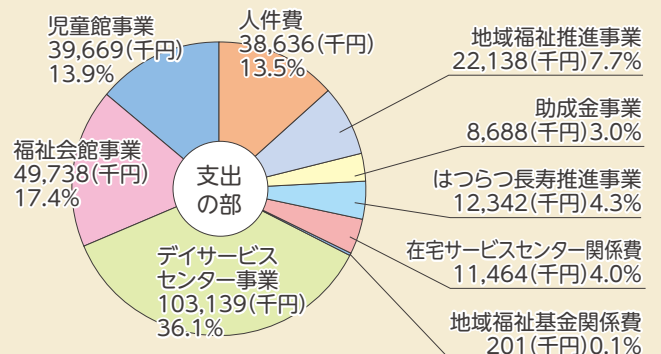
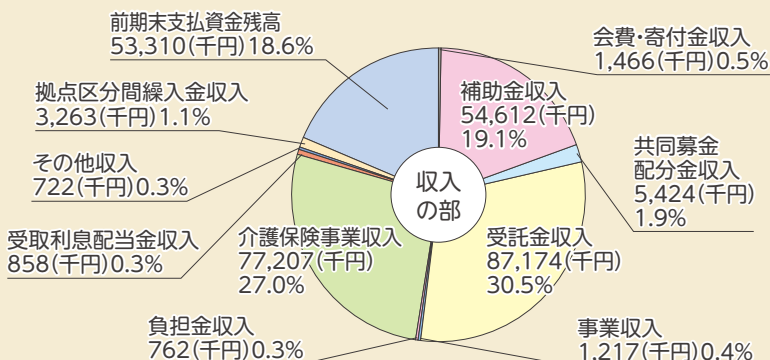

★ボランティア活動の促進

- ボランティアに関する相談・情報提供
- ボランティア保険の受付
- ボランティアコーディネート(調整)



ハーモニカボランティア
棚橋 栄吾さん

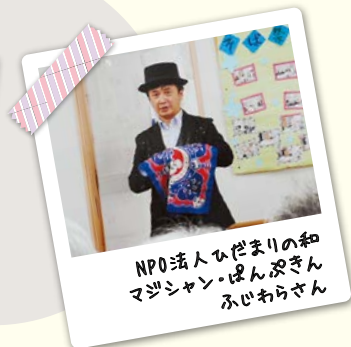

NPO法人ひだまりの和
マジシャン・ばん沢さん
ふじわらさん

- ボランティアに関する講座の開催



ポッチャをまなぼう会

- あつた災害ボランティアネットワークと連携した防災や減災の啓発



防災訓練

★第4次熱田区地域福祉活動計画

(R1年度～R5年度)の推進 4ページ参照

★福祉意識の啓発・広報

- 福祉教育の推進
- 広報誌「福祉あつた」の発行(年3回)
- ホームページの管理、ブログの更新

★高齢者福祉事業

- 熱田福祉会館の管理運営【市受託事業】
- 高齢者はつらつ長寿推進事業(通称:おひさまクラブ)【市受託事業】
- 学区敬老事業、老人クラブ実施事業への助成
- 熱田区デイサービスセンターの運営



レク活動する認知症予防リーダー

★その他

- 生活福祉資金の貸付
- 低所得者への緊急援護事業
- 在宅サービスセンターの運営
- 熱田区いきいき支援センターとの連携・協力
- 熱田区介護保険事業所との連携・協力
- 赤い羽根共同募金運動の実施



街頭募金

車いすを 寄贈いただきました!



株式会社中京銀行様、全国鐵構工業協会青年部会様より車いすを寄贈いただきました。本会では、区民の皆様に貸し出しをしている車いす貸出サービスの貸し出し備品として、また熱田区内の小学校で実施している福祉教育の授業において活用しております。ありがとうございました。



寄付された車いす

「第4次熱田区地域福祉活動計画」が策定されました!

前号での策定進捗状況の報告から、作業部会での話し合いを経て4次計画の方向性として概ね以下のようにまとめられました。

目的

「ぬくといつながり」※のあるまち

※過度な負担がかからない、でも、いざという時は助けとなるゆるいつながり

目標

- ・ヘルプが言えるまち
- ・つながりたい時につなぐことができるまち

条件

- ① 助けとなる資源があること
- ② 助けとなる資源の情報をもっていること
- ③ 助けとなる資源から排除されないこと



目標を達成するための3つのアプローチ

「ぬくといつながりのあるまち」を実現させるため、多様な生物が共生する「森」、地域の人々が長い年月をかけて育ててきた「杜」、これら「もり」を豊かにする方法からヒントを得た「育む」「組み合わせる」「活かす」の3つのアプローチの視点を設定しました。

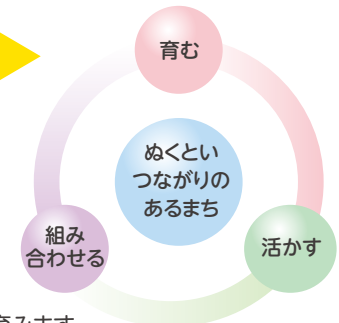

1 育む

豊かな土壌で地域が抱える課題の共有や福祉教育の推進等によって、「支えあい」の土壌を育みます。

例 楽しく学べる教材づくり 単に高齢の方や障害のある方が抱える「課題」のみに注目したものではなく、「強さ」に着目した「楽しい」教育プログラムをつくります。

例 地域課題解決会議の開催 第3次計画の取り組みを引き継ぎ、地域の課題について情報を共有し、参加者が主体となってその解決に取り組む「つながりあったかいざ(つながり熱田会議)」を開催します。

2 組み合わせる

多様な「もり」を形成するには、適度に人が手を入れ、調和を図ることが重要となります。そこで、地域から孤立し生活の問題が深刻になることがないように、行政が提供する介護や福祉のサービス、その他広く暮らしに関連する諸制度の取り組みを組み合わせることによって、「地域とのつながり」を保ちます。

3 活かす

これまで培われた果実とも言える多くの活動とそれを育んできた人々の「知識」や「経験」といった多くの資源を使って、作業部会のメンバーや協力者を募り、プロジェクトチームを結成し、それら「地域の力」を活かした取り組みを展開します。

1 “あっ!見つけました”プロジェクト すでに活動はあるのに知られていない…。

熱田区の「良いところ」や「資源」の認知度アップを目指すプロジェクトです。 **例** 自分の知識や経験を活かせる講座

2 “わっ!広がっちゃった”プロジェクト すでに活動はあるけど受け入れの対象が狭い…。

すでに活動はあるけれど似たような人しか集まらない…。年齢や障害の有無を問わず、多様な人々が参加できる(参加してもらえる)ように働きかけていくプロジェクトです。 **例** ボッチャを広める取り組み、防災のワークショップ

3 “よし!やってみよう”プロジェクト こんな活動が欲しいけど無い…。

これからの熱田区に必要な、新たな資源となる取り組みを生みだしていくプロジェクトです。 **例** ちょっとした外出に付き添ってくれるグループづくり

熱田区いきいき支援センターからのお知らせ

熱田区いきいき支援センターでは、高齢者のみなさまがいつでも住み慣れた地域で安心して生活できるよう、健康・福祉・介護など、さまざまな相談に対応していますので、何かございましたらお気軽にご相談ください。

また、認知症に関するさまざまな事業を定期的に開催しています。日頃の介護でお困りの方・認知症について相談したい方・認知症の知識を学びたい方、ぜひご参加ください。

認知症の家族教室



介護経験者との交流会、認知症の方との関わり方、介護保険サービスについての話など。

【対象】 認知症の高齢者を介護されているご家族の方

【開催日】

6月17日(月)、7月22日(月)、8月26日(月)

【時間】

午後1:30～3:30

医師による専門相談



「もの忘れ相談医」による、認知症に関する個別相談。

【対象】 認知症の症状について相談を希望する方(1日3名程度)

【開催日】

6月28日(金)、7月26日(金)

8月23日(金)、9月27日(金)

【時間】

午後2:00～3:30

家族サロン(憩いの場)



日頃の介護の悩みや不安を話し合う交流会や情報交換など。

【対象】 認知症の高齢者を介護されているご家族の方等

【開催日】

6月21日(金)、7月19日(金)

8月16日(金)、9月20日(金)

【時間】

午後1:30～3:30

認知症サポーター養成講座



地域住民の方が住み慣れた地域で安心して暮らすための講座。

講座修了者にはサポーターの目印であるオレンジリングを差し上げます。

【対象】 地域住民の方

【開催日】

6月24日(月)、7月30日(火)、8月29日(木)、9月24日(火)

【時間】

午後1:30～3:00

※会場は全て熱田区在宅サービスセンター(区役所等複合施設6階) ※それぞれの開催日2日前までに、お電話にてお申込ください。
※毎月の「広報なごや」でもご案内しています。

認知症カフェの“のぼり”ができました。愛称は『熱田カフェ』です!

名古屋市では認知症の方が住み慣れた地域で暮らし続けることができるよう、仲間づくりや生きがい支援、介護する家族の負担軽減などを目的として、『認知症カフェ』の開設を支援しています。

熱田区にはこの認知症カフェが10か所開設されていて、困ったときは頼りになる身近な憩いの場所となっています。

区民の皆さんにより身近な存在となるように、区内共通の“のぼり”を作成しました。この“のぼり”は『みんな笑顔で集まるまい』という思いを含め、『熱田カフェ』と名付けました。

各会場にて4月から順次に掲げられる予定です。お近くで“のぼり”を見かけたら、ぜひご参加ください。お近くの会場を知りたい方はいきいき支援センターまでお問い合わせください。

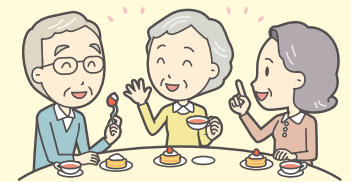

お申込み・お問い合わせ

熱田区いきいき支援センター 電話:671-3195 FAX:671-1155

熱田児童館だより

電話659-6307 FAX651-7251 熱田区四番二丁目10-10

ぱぱとこ ～パパとお子さんが一緒に参加するプログラム～

①「コーヒーの淹れ方教室」②「工作教室」

- 日 時／6月29日(土)午後1:30～3:30
8月24日(土)午前10:00～12:00
- 対 象 幼児、小学生、中学生とパパ 10組
- 場 所 ①熱田区役所等複合施設 6階調理室
②熱田児童館
- 申 込 ①6月15日(土) 午前10:00～
②8月13日(火) 午前10:00～

電話申込可
先着順

水遊びをしよう

夏も目の前!元気いっぱい水遊びをしよう!

- 日 時／7月12日(金)
午前10:00～11:30
- 対 象 ひとり歩きのできる
未就園児と保護者 20組
- 申 込 7月5日(金) 午前10:00～

電話申込可
先着順



おばけやしき

児童館がこわ～いおばけやしきに大変身…!

- 日 時／7月27日(土)午後1:00～3:00
- 対 象 幼児(保護者同伴)、小学生、中学生、高校生
※当日自由参加・無料

こども科学教室 ～タイトル～

ピピチュー先生の科学教室!自由研究はこれで決まり☆

- 日 時／8月9日(金)午後1:30～3:00
- 対 象 小学生 20名
- 申 込 8月2日(金) 午前10:00～

電話申込可
先着順

ポッチャで遊ぼう ～みんなで学ぶ地域共生～

ポッチャによる交流や講座を通して楽しみながら学んでみませんか?

- 日 時／8月26日(月)午後1:30～4:00
- 対 象 中学生 20名
- 申 込 7月13日(土) 午前10:00～

電話申込可
先着順

熱田福祉会館だより

電話659-6306 FAX651-7251 熱田区四番二丁目10-10

認知症予防リーダー養成講座受講生募集

- 日 時／7月12日(金)～8月末日
基本 午後1:30～3:30
上記の館内講座5回(すべて金曜日開講)他外部研修あり
- 対 象 市内在住の60歳以上の方
- 申 込 7月11日(木)まで窓口のみで受付
- 定 員 先着5名
※詳細は当館におたずねください

医師による健康講話

認知症予防について

- 日 時／7月17日(水)
午後1:30～2:30
- 定 員 30名
- 担 当 熊澤和彦 医師
- 費 用 無料
- 申 込 7月3日(水)
午前9:30～電話または窓口へ、先着順



折り紙倶楽部 9月

- 日 時／9月6日(金)
午後1:30～3:00
- 定 員 30名
- 持ち物 折り紙(15cm×15cm)、はさみ、のり
- 費 用 無料
- 申 込 8月2日(金)
午前9:30～電話または窓口へ、先着順
※8月はお休みとなります



熱田・歌声喫茶

- 日 時／8月6日(火)
午後1:30～3:00
- 定 員 約120名
- 費 用 無料
- 申 込 7月23日(火)
午前8:45～入場券配布

オンチ大集合

- 日 時／8月30日(金)
午後1:30～3:00
- 定 員 約120名
- 費 用 無料
- 申 込 8月16日(金)
午前8:45～入場券配布



げんき体操

げんきが湧く体操を一緒に!

- 日 時／9月9日(月)
午前10:00～11:30
- 定 員 80名
- 費 用 無料
- 申 込 8月21日(水)午前8:45～入場券配布
- 持ち物 タオル(汗拭き)、飲み物(水分補給)、上靴

その他、認知症予防の教室の募集も始まります。
詳しくは、福祉会館へおたずねください。

善意の灯 (平成31年1月1日～3月31日分)

皆さまからいただいたご寄付は、
熱田区の地域福祉に
使用させていただきます。
ありがとうございました。



- 民生委員児童委員連盟熱田区支部 様
- 名古屋工学院専門学校高等課程生徒会 様
- ユニー株式会社「小さな善意で大きな愛の輪」運動
ピアゴラフーズコア神野店 様
- 匿名 2件



名古屋工学院専門学校
高等課程生徒会様

熱田区社会福祉協議会では、地域福祉活動を充実させるためのご寄付を受け付けています。皆さまのご協力をお待ちしております。

お申込み・お問い合わせ

社会福祉法人
名古屋市熱田区社会福祉協議会

熱田区神宮三丁目1番15号 区役所等複合施設6階

TEL671-2875 FAX671-4019

URL <http://atuta-shakyo.jp/>

E-mail atutaVC@nagoya-shakyo.or.jp

熱田区社会福祉協議会

検索