

FUKUSHI ATSUTA

福祉あつた

ふかふかお布団でよい夢を…

寝具クリーニングサービス事業

業者が布団をお預かりして「ふかふか」にしてお返しします!

利用 対象者

熱田区内に在住で、本人・家族とも寝具を干すことが困難であり、介護保険制度の要支援・要介護の認定を受けている方で、下記のいずれかに該当する方

- ① 65歳以上のひとり暮らしの方
- ② 65歳以上の方のみの世帯
- ③ 上記に準ずる世帯で必要と認められる方



利用料 1回**500円** ※ただし、生活保護費を受給されている方は無料

対象寝具 対象者が常時使用している
敷布団・掛布団・毛布の3枚以内
(羊毛、毛布、サイズ問わず)
※ただし、敷布団・掛布団は合わせて2枚以内。
※健康器具入り寝具等お受けできないものもございます。

実施時期 11月下旬ごろから業者がお宅へ伺い、布団をお預かりします。
原則として6~7日後にフカフカのお布団をお届けします。
※代えの布団がない方は代替布団を無料でお貸しできます。

申込期間 **10月8日(金)~10月29日(金)**

募集人数 **70名**(応募多数の場合抽選となります。)



お申し込み・お問い合わせは裏表紙下部まで

回
覧

| | | | | | | | | | | |
|--|--|--|--|--|--|--|--|--|--|--|
| | | | | | | | | | | |
|--|--|--|--|--|--|--|--|--|--|--|

赤い羽根共同募金にご協力ください

毎年、10月1日から12月31日までの期間、募金運動が実施されます。
熱田区内で集まった募金は、約80%が熱田区内の福祉活動に使われます。
募金は、本会の他、学校、職場、地域などでも募っています。
本年も、皆さまのあたたかいご協力をお願いします。

令和3年度 目標額

一般募金 6,165,000円 歳末募金 206,000円

詳しくは、[赤い羽根データベース「はねっと」](http://hanett.akaihane.or.jp/hanett/pub/home.do)へ
赤い羽根共同募金の使いみちを紹介しています
<http://hanett.akaihane.or.jp/hanett/pub/home.do>



ふれあいいきいきサロンのご紹介

新規
オープン

サロン・ひまわり

日時 毎月第1・3月曜日 午前10:00～11:00

場所 喫茶バンバン (熱田区三番町18-20)

ひまわりのような明るいサロンです。どなたでも参加OK! みんなで、楽しく交流しませんか。おしゃべりを中心にやっています。やりたいことがあれば、一緒にやりましょう

※新型コロナウイルス感染拡大防止対策を講じながらの実施、もしくは開催を中止している場合があります。



落ちついたら来てねの
待ってます!



ふれあいいきいきサロンとは?

地域住民のみなさまが、健康づくり・生きがいづくり・仲間づくり等のために企画・運営されている地域交流の場です。ぜひおでかけください。

(新型コロナウイルス感染拡大の影響でお休みする場合があります)

▶ サロンに関するご相談・お問い合わせは裏表紙下部まで

コロナ禍におけるつながり活動を紹介します！

名古屋市高齢者はつつ長寿推進事業 おひさまクラブ



ちょこっと・おひさまクラブ

新型コロナウイルス感染症の影響で中止の間、外出が減り、体を動かす機会も減ってしまった参加者さんのために『ちょこっと・おひさまクラブ』を開催しました。密を避けるため、各会場でぬり絵やチューブ体操セットを受け取ったら帰っていただく、というドライブスルー方式。短い時間でしたが参加者さん同士でお顔を合わせることができ、「久しぶり」「元気だった?」「またね」と声をかけ皆さん嬉しそうでした。



作品展

朝顔のポストカードを、参加者さんそれぞれのアイデアでぬり絵やちぎり絵などに仕上げてください、熱田区役所 1 階で作品展を開催しました。十人十色、ロビーは色とりどりの朝顔が満開に。中には、飛び出す絵本のような大作もあり、通りがかる方の目を引いていました。



ボランティアグループ ハンドクラフトあつた

デイサービスセンターおかひら（野立町）から依頼のあった座布団カバーが完成し、『ハンドクラフトあつた』の代表 柳瀬さんから職員の方へ贈呈されました。

コロナ禍で活動が制限される中、メンバーの皆さんはご自宅でそれぞれに製作を進めていたそうです。ロゴの再現はやはり苦労したとのこと。岡平センター長と職員の皆さんも、完成度の高さと忠実なロゴのアップリケに感動されていました。



はぎれを利用したカバーに、「おかひら」のロゴをアップリケにして仕上げた、世界で一つのオリジナル座布団。





Asunaro Club

日が傾いても暑さがのこる7月28日(水)午後6時、想念寺の「あすなるクラブ」取材してきました。

玄関を開けると「こんばんは」と元気に出迎えてくれたスタッフが、室内に案内してくれました。情報誌や漫画が置かれた廊下を通り、奥のホールに入ると電子ピアノの音色が聞こえてきました。まず、目に入っていたのは、ピアノを弾く大学生。ほかにも、小学校高学年くらいの子どもたち4名ほどとスタッフが楽しそうにおしゃべりをする姿がありました。

「あすなるクラブ」は、主に小学5年生から中学3年生までが参加できるひとり親家庭の子どもの居場所です。今年で4年目になります。生活習慣や学習習慣を身に着けることを目指して、スタッフ13名、食事づくりをしてくれるボランティア7名でこの居場所を作っています。参加登録者は16名です。(取材時)

スタッフの主な仕事は、「よりそい」だといいます。宿題、おしゃべり、ねんど遊び、音楽など何をしてもよい場所で、一緒に過ごす時間の中で、スタッフが子どもたちの機微を敏感に受け止め、話をします。何もしないスタッフもいます。そうした「何もしない大人」、「ピアノを弾く大人」、「悩む大人」など、さまざまな「大人」を見せ、「すべてができる大人を目指さなくてもいいんだよ」という優しいメッセージを言葉ではなく姿で見せています。そして、子どもたちの将来の夢を広げています。ある子どもは、留学生に通訳をしているスタッフをみて、憧れ、英検の資格を取得しました。スタッフは20代が多く、親や学校の先生より近い年齢であるため、スタッフに自分の将来を重ねやすいのかもしれない。

「あすなるクラブ」取材して、ここには何等かの声や音があるなと感じました。おしゃべりする声、笑い声、ピアノの音、包丁の音、食器の音… にぎやかで、自分以外の誰かがいる安心感があります。いろんな大人がよりそってくれ、ありのままの子どもたちが認められ、将来の可能性を広げてくれる場所なんだと感じました。わたしたちは、そんな場所が、いつまでも続いてくれることを願っています。

いろんな大人たちに包まれて

あすなるクラブ 取材日記



野菜たっぷりの食事をめしあがれ!

廊下に置かれたチラシなど



初めて参加する人は電話をくださいね

あすなるクラブ
毎週水曜日
午後5:00～9:00

参加無料

場所 想念寺 (そうねんじ)
名古屋市熱田区旗屋町509
地下鉄神宮西駅①出口北へ徒歩2分
連絡先 あすなるクラブ (担当 渡辺観永)
電話 052-671-8639 FAX 052-682-5230
メール sounennji@gmail.com



今回取材を受けていただいたスタッフの
スヤマヒロタカ +1884キキ
杉山大空さんと成富千華さん



食事をつくられる
熱田区更生保護女性会の方々

認知症のご相談は

認知症初期集中支援チーム

へご相談ください!!

認知症初期集中支援チームとは……

保健師等と社会福祉士が訪問してお話を伺い、必要に応じて認知症サポート医と連携しながら、適切な医療や介護サービスの利用につなぐたり、地域の見守りの輪を広げるものです。



check 認知症早期発見の目安

認知症は **早期診断・早期治療** が大切です。

- | | |
|--|--|
| <input type="checkbox"/> 同じことを何回も言ったり聞いたりする | <input type="checkbox"/> 約束の日時や場所を間違える慣れた道で迷うことがある |
| <input type="checkbox"/> 置き忘れやしまい忘れが増え、いつも探し物をしている | <input type="checkbox"/> 趣味や好きなテレビ番組に興味を示さなくなった |
| <input type="checkbox"/> 調理や運転などのミスが多くなった | <input type="checkbox"/> ふさぎ込んで何をするのも億劫がるようになった |



思いあたることがあれば、いきいき支援センターへ!



熱田区いきいき支援センターでは、初期集中支援チーム以外にも、認知症に関する取り組みとして、「もの忘れ相談医による専門相談」「家族教室」「家族サロン」も開催しています(申込制)。

展示のご案内

「**認知症になっても
安心して
暮らせるまち**

絵画作品」

熱田区内の小学生から募集した『認知症になっても安心して暮らせるまち 絵画作品』を熱田図書館において展示します。また展示に合わせて、認知症関連の本を紹介します。ぜひご覧ください。



お問い合わせ

熱田区いきいき支援センター

熱田区神宮三丁目1番15号 区役所等複合施設6階

TEL 671-3195
FAX 671-1155

熱田区いきいき支援センター 分室

熱田区大宝三丁目6番26号 シャンボール日比野1階

TEL 682-2522
FAX 682-2505

展示期間

11月2日(火)~11月18日(木)

熱田児童館だより

電話659-6307 FAX651-7251 熱田区四番二丁目10-10

おもちゃ病院

こわれたおもちゃを修理します!

- 日 時/11月14日(日)
午前10:00~12:00
- ※電子ゲーム不可



おもちゃ病院

こわれたおもちゃを修理します!

- 日 時/1月9日(日)
午前10:00~12:00
- ※電子ゲーム不可



あっちゃんタイム

ボランティアのお兄さんお姉さんと一緒に遊ぼう♪

- 日 時/11月27日(土) 午後3:00~4:00
- 対 象/小学生、中学生、高校生 ※当日自由参加・無料

あっちゃんタイム

名古屋学院大学のお兄さんお姉さんと一緒に遊ぼう♪

- 日 時/1月15日(土) 午後3:00~4:00
- 対 象/小学生、中学生、高校生 ※当日自由参加・無料

ベビータイム ~ベビーマッサージ&ママビクス~

マッサージを通してゆったりと親子でふれあう時間を過ごしましょう!

- 日 時/11月28日(日) 午前10:30~11:30
- 対 象/3~9か月のお子さんとその保護者 8組
- 申 込/11月20日(土)午前10:00~

電話申込可
先着順

ベビータイム ~ベビーマッサージ&ママビクス~

マッサージを通してゆったりと親子でふれあう時間を過ごしましょう!

- 日 時/1月21日(金) 午前10:30~11:30
- 対 象/3~9か月のお子さんとその保護者 8組
- 申 込/1月14日(金)午前10:00~

電話申込可
先着順

お正月あそび

昔ながらのおもちゃで遊ぼう!

- 日 時/1月6日(木) 午後3:00~4:00
- 対 象/小学生、中学生、高校生 ※当日自由参加・無料

ベビータイム ~元気なお口の育て方~

歯科衛生士さんによる元気なお口の育て方についてのお話♪

- 日 時/1月25日(火) 午前10:30~11:30
- 対 象/乳幼児親子 ※当日自由参加・無料

熱田福祉会館だより

電話659-6306 FAX651-7251 熱田区四番二丁目10-10

折り紙の時間

- 日 時/10月28日(木) 午後2:30~4:00
- 講 師/折り紙作家 竹内ケイさん
- 費 用/無料
- 定 員/20人
- 持 物/折り紙、のり、はさみ、カッター、クリップ
- 申 込/10月25日(月)
午前9:30から電話で先着順



明治食育セミナー ~命を守る水~

高齢者のための正しい水分摂取方法を知る

- 日 時/11月12日(金) 午後1:30~2:30
- 費 用/無料
- 定 員/15人
- 申 込/11月5日(金)
午前9:30から電話で先着順



げんき体操

げんきが湧く軽い体操をご一緒に!

- 日 時/11月1日(月) 午前10:00~11:30
- 講 師/横川珠姫さん
- 費 用/無料
- 定 員/30人
- 申 込/10月27日(水)
午前9:30から電話で先着順



リズムで元気大集合

自分の体を楽器に見立てリズムを楽しみましょう

- 日 時/11月30日(火) 午後1:30~2:40
- 講 師/神谷佳代子さん
- 費 用/無料
- 定 員/18人
- 申 込/11月22日(月)
午前9:30から電話で先着順



善意の灯 (令和3年4月1日~8月31日分)

皆さまからいただいたご寄付は、熱田区の地域福祉に使用させていただきます。ありがとうございました。

- 名古屋ヤクルト販売株式会社 様
- ユニー株式会社 小さな善意で大きな愛の輪運動
ピアゴ ラフーズコア神野店 様
- 田村 富士雄 様 ●匿名 4件

熱田区社会福祉協議会では、地域福祉活動を充実させるためのご寄付を受け付けています。皆さまのご協力をお待ちしております。

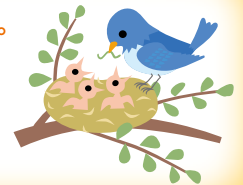

※今号に記載された内容等につきましては、新型コロナウイルス感染拡大防止のため変更(行事の中止または延期等)となる場合があります。

お申し込み・お問い合わせ

社会福祉法人
名古屋市熱田区社会福祉協議会

熱田区神宮三丁目1番15号 区役所等複合施設6階

TEL671-2875 FAX671-4019

URL <http://atuta-shakyo.jp/>

E-mail atutaVC@nagoya-shakyo.or.jp

熱田区社会福祉協議会

検索